Region Hovedstaden

Center for Regional Udvikling

Region Hovedstaden
Kongens Vænge 2
3400 Hillerød

Direkte 38 65 56 81
Mail raastoffer@regionh.dk
Web www.regionh.dk

Sagsnr.: 08002787
Sagsbeh.: Birgitte Meidahl/ Jonas Prehn

Dato: 28. oktober 2019

Bregnebjerggård Grusgrav v.Kurt Sørensen ApS
Slangerupvej 131
3540 Lynge
Att. Kurt Sørensen

Sendt til annette@bregnebjerggaard.dk

Tilsynsnotat fra tilsyn i Birkerødgård Grusgrav

Region Hovedstaden har den 21. oktober 2019 udført tilsyn med råstofaktiviteterne i Birkerødgård Grusgrav beliggende matr.nr. 26a Lynge By, Lynge, Kærhøjgårdsvej 46A i Allerød Kommune. Ved tilsynet deltog for virksomheden Kurt Sørensen og Lars Sørensen samt rådgiver Michael Zimmermann (DGE Miljø- og Ingeniørvirksomhed). For Region Hovedstaden deltog Jonas Prehn og Birgitte Mølbjerg Meidahl.

Formålet med tilsynet var at føre kontrol med overholdelsen af vilkårene i gældende tilladelse[1] efter råstofloven[2] samt med overholdelsen af relevante bestemmelser i råstofloven og jordforureningsloven[3].

Bemærkninger/observationer på baggrund af tilsynet

Der er indberettet 0 m^3 indvundne råstoffer i 2018, og tilsynet konstaterede, at indvindingsaktiviteten var meget begrænset. Tilladelsen betragtes fortsat ikke som taget i brug. Regionen har gjort opmærksom på råstoflovens bestemmelse vedr. bortfald af tilladelse, hvis den ikke udnyttes inden 3 år efter, at den er meddelt eller i 3 på hinanden følgende år (jf. § 10, stk. 7).
Virksomheden meddelte, at der forventes at være en vis råstofindvindingsaktivitet at indberette for 2019 og udtrykte desuden interesse for at indvinde mindre mængder ler til opblanding med materialer, som tilkøres fra virksomhedens aktivitet på Lyngevej 263-265. Tilsynet gjorde opmærksom på, at indvinding af andre råstoffer end angivet i den gældende tilladelse skal anmeldes i henhold til råstoflovens § 9, stk. 2.

Idet tilladelsen ikke er taget i brug, har regionen ikke gennemført tilsyn med vilkår fastsat i tilladelsen.

Bemærkninger til tilsynsnotat m.v.

Eventuelle bemærkninger eller spørgsmål kan rettes til undertegnede sagsbehandler. Bemærkninger bedes indgivet skriftligt senest 14 dage fra modtagelse af dette notat.

Med venlig hilsen

Birgitte Mølbjerg Meidahl
Råstofsagsbehandler/-planlægger
Direkte: 38 66 56 81
Mail: birgitte.meidahl@regionh.dk

---

[1] Tilladelse til erhvervsmæssig råstofindvinding af 1. februar 2018

[2] Bekendtgørelse nr. 124 af 26. januar 2017 af lov om råstoffer med senere ændringer

[3] Bekendtgørelse nr. 282 af 27. marts 2017 af lov om forurenet jord

Vedlagt
Bilag 1: Kort over tilladt indvindingsområde med indtegning af fotovinkler
Bilag 2: Foto af gravefront ved tilsyn

Kopi til
- Allerød Kommune v/ Jakob Poulsen, japo@alleroed.dk
- DGE Miljø- og Ingeniørvirksomhed v/ Michael Zimmermann (rådgiver), miz@dge.dk

Bilag 1 Luftfoto over indvindingsområdet (indtegnet med rød)

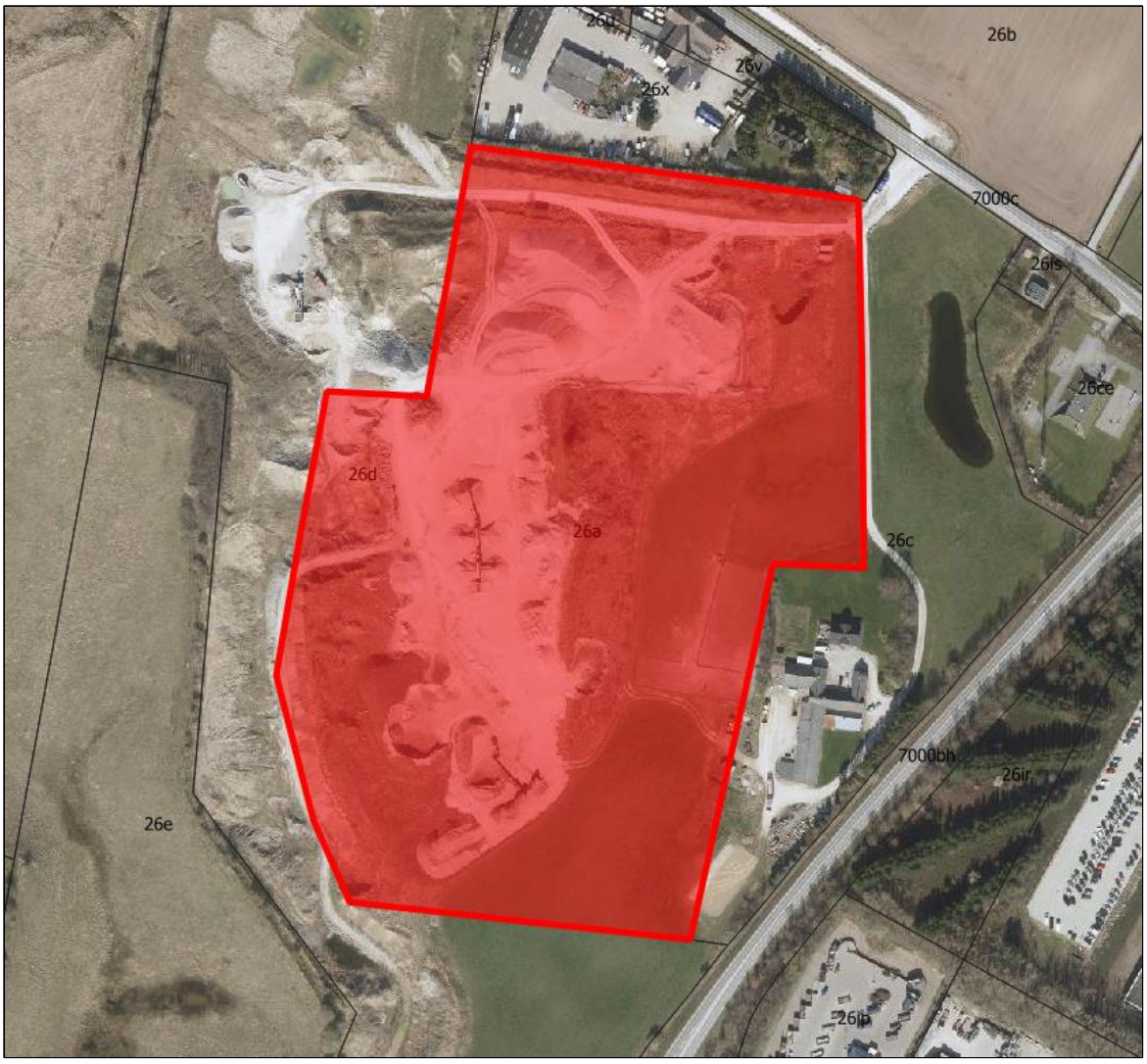

Bilag 2 Foto fra tilsyn



Gravefront med forekomst af lerholdigt materiale, som virksomheden ønsker at indvinde.